



PIANO STRUTTURALE

L.R. 10 novembre 2014, n. 65

1 - VINCOLI PAESAGGISTICI E AMBIENTALI

Sindaco
Luigi Vagagnini
Assessore all'Urbanistica
Frances Caporali
Responsabile del procedimento
Laura Foschi

Progetto e coordinamento generale
Gianni Sisti
Fabrizio Milesi

Collaborazione al progetto
Camilla Santarelli

Geologia
Andrea Caporali - Geosid S.r.l.

Collaborazione, cartografia e GIS
per gli studi geologici
Alessandro Ciabini

Giugno 2018 - scala 1:10.000



Beni paesaggistici



-  Vincolo monumentale (L.n. 1089/1939; D.lgs. 42/2004 art.10 e 11)
 - 1 - Ex Convento di San Bartolomeo
 - 2 - Torre Aldobrandesca
 - 3 - La Rocchetta
 - 4 - Madonna di S. Pietro
 - 5 - Palazzo Bourbon Del Monte
 - 6 - Stemma in pietra del sec. XVII
 - 7 - Palazzetto Pretorio

-  Immobili ed aree di notevole interesse pubblico (D.lgs. 42/2004 - art.136)

-  Aree tutelate per legge: Fiumi, torrenti, corsi d'acqua (D.lgs. 42/2004 - art.142, comma c)

-  Aree tutelate per legge: Territori coperti da foreste e da boschi (D.lgs. 42/2004 - art.142, comma g)

Aree naturali protette

-  Riserve naturali regionali: Pigeletto
-  Zone Speciali di Conservazione (ZSC):
 - 1 - Cono vulcanico del Monte Amiata
 - 2 - Foreste del Siele e Pigeletto di Piancastagnaio

-  Vincolo Idrogeologico (R.D. 3267/1923)

-  Confine comunale

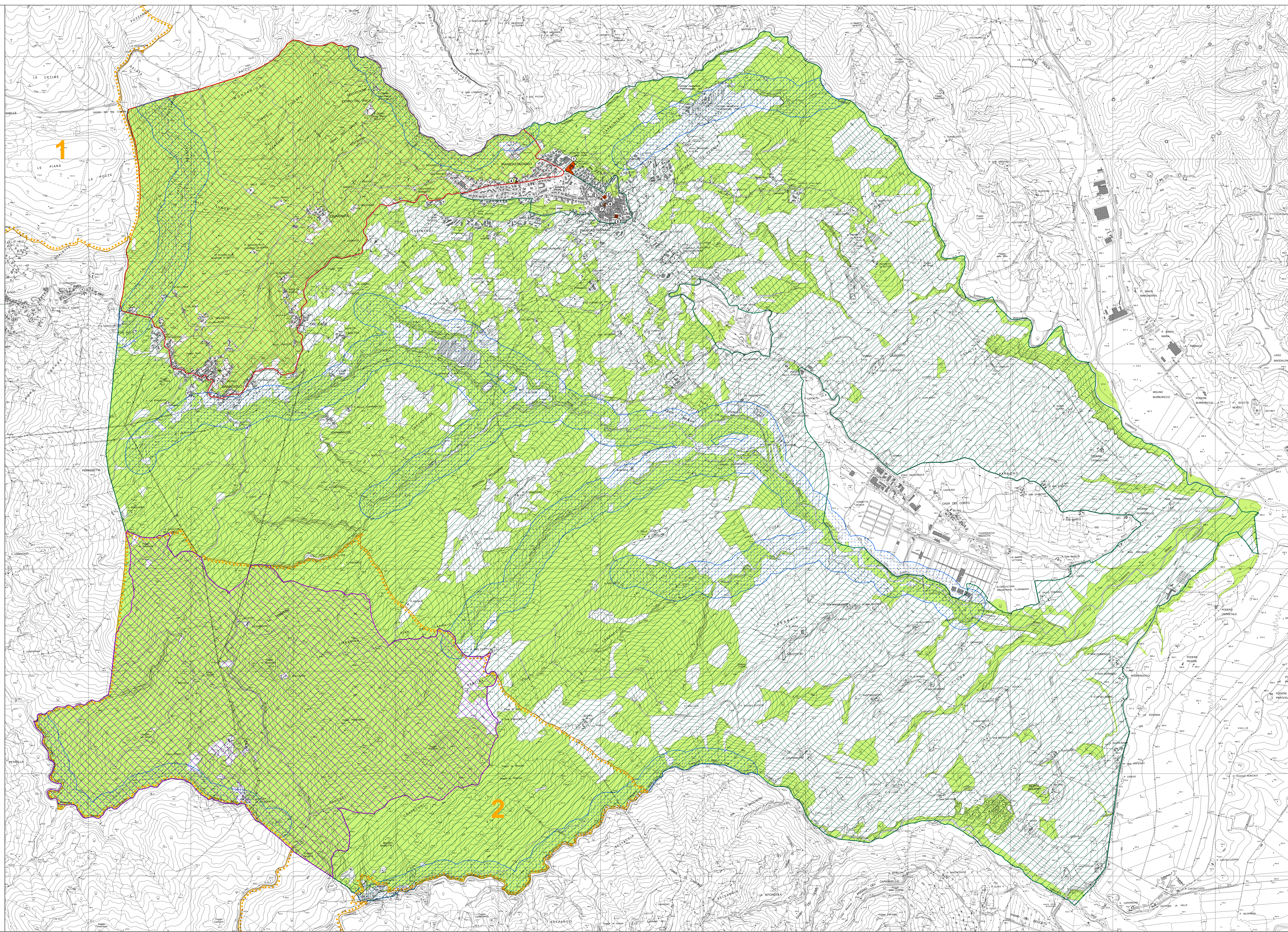

PS
1
LEGENDA